VELUX®

# CVP/CFP
# Flachverglasung ISD 2093

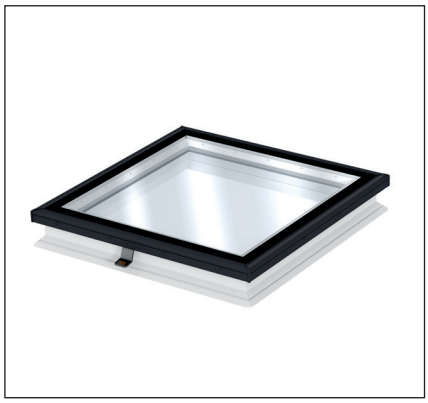

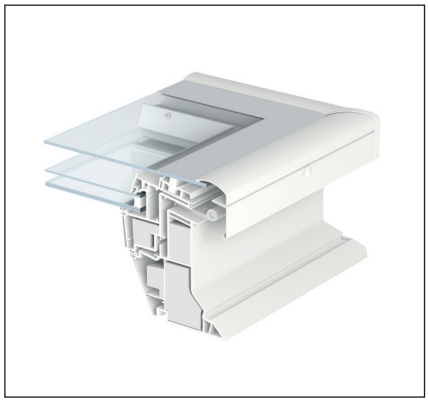

FMK

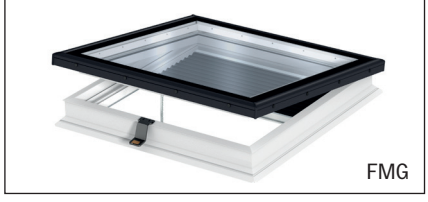

FMG

## ANWENDUNGS-BEREICH

- Dachneigung von 2°–15°
- Besonders geeignet bei Gebäuden mit Sicht auf das Flachdach
- Einsatz bei Neubauten oder Renovationen

## BEDIENUNG

**Elektrisch öffnendes VELUX INTEGRA® CVP**
- Elektrisch öffnend durch einen geräuscharmen Motor, welcher unsichtbar im Rahmen integriert ist
- Bedienung über mitgelieferten VELUX INTEGRA® Wandtaster mit Auf/Stopp/Zu-Funktion
- Ausgestattet mit einem beheizten Regensensor, welcher bei Regenfall das Fenster automatisch schliesst
- Integrierbar in die VELUX ACTIVE Raumklima-Steuerung

**Festverglastes CFP**
- Festverglastes Flachdach-Fenster

## EIGENSCHAFTEN

- Minimaler Reinigungsaufwand dank Easy- to-clean-Beschichtung
- Klare Sicht und maximaler Tageslichteinfall
- Kein Blenden und weniger Hitze dank VELUX Storen
- Niedriger U-Wert garantiert optimale Wärmedämmung
- Fensterrahmenhöhe 15 cm
- Einfacher und schneller Einbau
- Verminderte Regengeräusche durch Isolierglas-Scheibe
- Geprüfte Schlagfestigkeit von 1200 Joule, gemäss Produktenorm EN 14351-1
- Geprüfte Durchsturzsicherheit
- 10 Jahre Garantie – ausgenommen Elektrokomponenten und VELUX Storen

## TECHNISCHE DATEN

| | |
|---|---|
| Glas Haube ISD 2093 | 4 mm gehärtetes Einscheiben-Sicherheitsglas |
| Glas Fenster CVP/CFP | Verbundsicherheitsglas (GS-BAU-18, durchsturzsicher) |
| $U_{rc,ref300}$ (W/m²/K)* | 0,79 nach SN EN 1873 / A1:2016 |
| g-Wert | 0,52 |
| $T_{au/uv}$-Werte | 0,72 / 0,05 |
| $R_w$ (C;Ctr) dB | 37 (-1;-5) |

* U-Wert nach Flächenabwicklung gemäss SN EN 1873 + A1:2016. Grössenabhängig, Refernzgrösse 120120, basierend auf einer Aussenfläche von 3,4 m² bei Flachglas und Abdeckhaube bzw. 3,8 m² bei Bogenglas mit Aufsetzkranz von 300 mm Höhe.

## AUFBAU

- Flachglas-Haube ISD 2093
- Festverglastes Fenster CFP oder elektrisch öffnendes Fenster VELUX INTEGRA® CVP, mit integriertem 15 cm hohem Rahmen und 2m Kabel ohne Stecker

**Optional:**
- 16 cm hoher Aufsetzkranz (ZCE 0015) mit umlaufendem Befestigungsflansch
- 16 cm Aufsetzkranz-Adapter (ZCE 1015) für Höhenausgleich. Bis zu 3 Adapter stapelbar
- Aufsetzkranz Adapter für Runde Fenster
- Zusatzbefestigungsschiene (ZZZ 210) zur mechanischen Befestigung des Anschlussmaterials
- Dampfbremse (BBX)
- VELUX Storen (bei CFP prüfen, ob ein Steuersystem KUX 110 nötig ist)

## STOREN

**Wärmedämmung und Verdunkelung:**
- Solarbetriebenes Energierollo FSK
- Elektrisches Energierollo FMK

**Optimale Lichtregulierung:**
- Elektrisches Faltrollo FMG

VELUX®

# CVP/CFP
# Flachverglasung ISD 2093

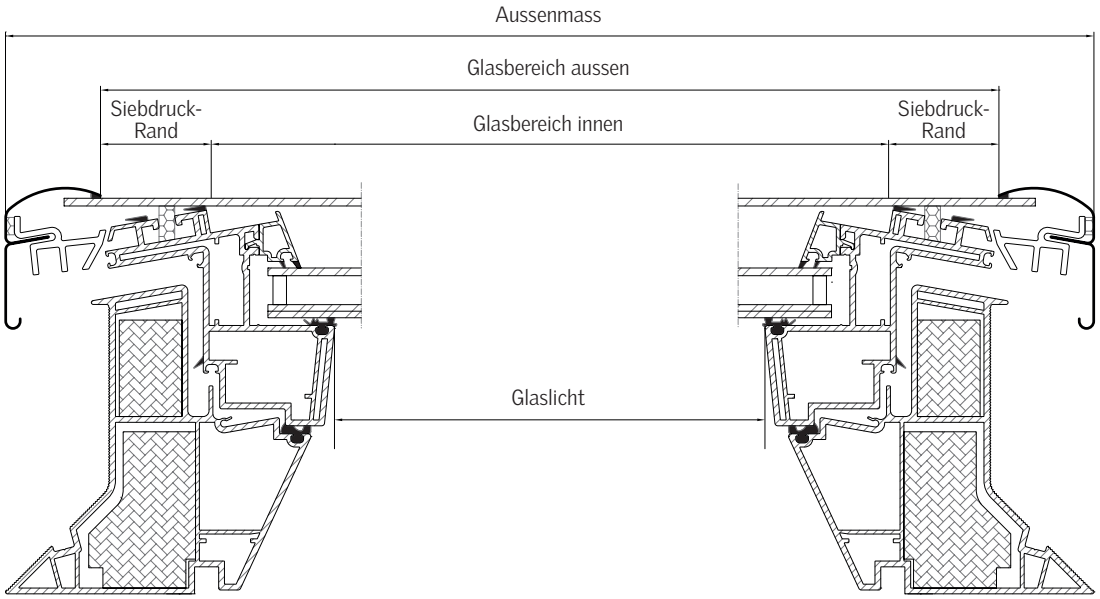


MASSTABELLE

| Grösse | Aussenmass mm | Siebdruck-Rand mm | Glasbereich aussen mm | Glasbereich innen mm | Glaslicht mm | Tageslichtfläche m² |
|---|---|---|---|---|---|---|
| 060060 | 773×773 | 62 | 674×674 | 550×550 | 435 | 0,19 |
| 060090 | 773×1073 | 62 | 674×974 | 550×850 | 435/735 | 0,32 |
| 080080 | 973×9736 | 62 | 874×874 | 750×750 | 635 | 0,40 |
| 090090 | 1073×1073 | 62 | 974×974 | 850×850 | 735 | 0,54 |
| 090120 | 1073×1373 | 62 | 974×1274 | 850×1150 | 735/1035 | 0,76 |
| 100100 | 1173×1173 | 62 | 1074×1074 | 950×950 | 835 | 0,70 |
| 100150 | 1173×1673 | 62 | 1074×1574 | 950×1450 | 835/1335 | 1,11 |
| 120120 | 1373×1373 | 62 | 1274×1274 | 1150×1150 | 1035 | 1,07 |

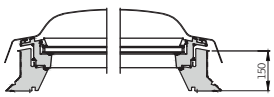


Flachdach-Fenster CVP/CFP

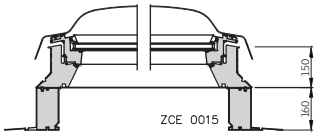


Flachdach-Fenster CVP/CFP
mit Aufsetzkranz ZCE 0015

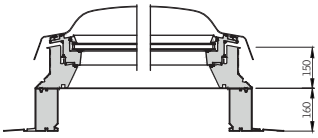


RWA Flachdach-Fenster CSP
mit fix montiertem Aufsetzkranz

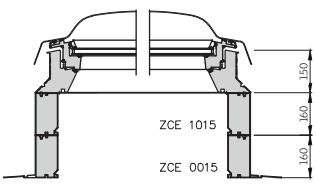


Flachdach-Fenster CVP/CFP
mit Aufsetzkränzen ZCE 0015 und
ZCE 1015 Set-Ausführung ZCE S000

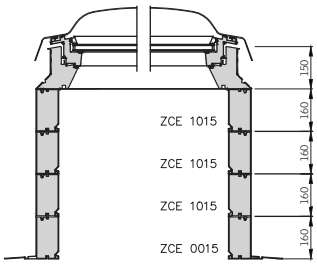


Flachdach-Fenster CVP/CFP mit Aufsetzkranz-Set ZCE S000, bestehend aus Aufsetzkränzen ZCE 0015 und ZCE 1015 + zusätzliche Aufsetzkranz-Adapter ZCE 1015. Es können bis zu drei Aufsetzkranz-Adapter ZCE 1015 gestapelt werden. Maximale Höhe 790 mm.

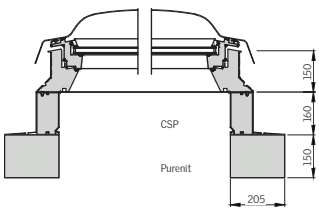


RWA Flachdach-Fenster CSP
mit fix montiertem Aufsetzkranz
mit zusätzlichem Purenit Aufsetzkranz